

›DAD‹

Daten-Aktualisierungs-Dienst
für Großkücheneinrichter

Info- Line

II | 2022

TIPP: Funktionstasten
als Hotkeys

Update *WinDelta*® PMS 9.40a
Viewport aktualisieren

Neue ›DAD‹-
Kooperations-Partner



TIPP: Funktionstasten

als Hotkeys



Wussten Sie schon? [...] Mit der Programmversion 9.40a wurden einige neue Funktionstasten-Möglichkeiten in *WinDelta®PMS* integriert. Folgende Funktionstasten sind als Hotkeys verfügbar:

- ① Mit den Funktionstasten F2/F3 können bei »Grundriss bearbeiten« Zeichnungsteile geladen bzw. gespeichert werden.
- ② Mit der Funktionstaste F4 kann um eine eingerahmte Perspektive bzw. Frontansicht oder um einen eingerahmten Text ein Viewport generiert werden. Man kann sogar z.B. die Perspektive anklicken und direkt F4 drücken, und um die Perspektive wird ein Viewport gesetzt.
- ③ Mit F5 können bei »Positions-Nr. bearbeiten« Installationsdaten wie Marker und Anschluss Texte eingeblendet werden.
- ④ Mit der Funktionstaste F6 werden die Positionsnummern angezeigt bzw. eingeblendet. Dies ist auch in der Frontansicht bei »Geräte platzieren« möglich.
- ⑤ Mit der Funktionstaste F7 werden die Schraffuren ausgeblendet.
- ⑥ Mit der Funktionstaste F8 werden die Maßlinien ausgeblendet, insbesondere auch die Installations-Maßlinien.
- ⑦ Mit der Funktionstaste F9 kann bei Installationsdaten zwischen Voll- und Rechtecksymbolen gewechselt werden.
- ⑧ Mit der Funktionstaste F10 kann der Linienmittelpunkt als zusätzlicher Fangpunkt aktiviert werden.

Übrigens: Eine Auswahl weiterer Tipps finden Sie unter www.sws-online.de/pages_service/tipps.php

Update *WinDelta®PMS* 9.40a

Viewport aktualisieren

Frontansichten, Frontansichten mit Positionsnummern und Installations-Frontansichten werden gerne als Viewports bei »Ausgabe platzieren« für die Gesamtzeichnung neben dem Fixrahmen arrangiert. Diese Viewports enthalten den Stand zum Zeitpunkt der Viewport-Erstellung. Spätere Änderungen z.B. bei der Geräte-Position, bei den Positions-Nummern, der Vermaßung und den Installationen sind nicht enthalten. In der Version 9.40a besteht jetzt die Möglichkeit bei »Ausgabe platzieren« über die Attribute des Viewport z.B. direkt in »Grundriss bearbeiten« ① zu springen, dort die Viewport-Attribute ② aufzurufen und »Viewport aktualisieren« ③ zu klicken. Mit dem Klick der rechten Maustaste kehrt man anschließend zurück nach »Ausgabe platzieren«.

Der Viewportinhalt wird dann genau an der bisher platzierten Stelle mit exakt dem gleichen Rahmen und Attribute-Einstellungen neu berechnet. So kann man sicherstellen, den letzten Stand der Änderungen im Viewport zu erhalten.

WinDelta®PMS

Termine III/IV | 2022

Alle Angaben und Termine ohne Gewähr

01./02.09.2022 [Donnerstag/Freitag]:

WinDelta®PMS Grundlagen-Schulung, Paderborn

22.09.2022 [Donnerstag]:

WinDelta®PMS Servicemodul-Schulung, Paderborn

29.09.2022 · »DAD«-DVD-Update III | 2022

20./21.10.2022 [Donnerstag/Freitag]:

WinDelta®PMS Grundlagen-Schulung, Paderborn

10./11.11.2022 [Donnerstag/Freitag]:

WinDelta®PMS Grundlagen-Schulung, Paderborn

Neue »DAD«-Kooperations-Partner

COMENDA ALI GROUP SRL

Cassina de' Pecchi (Italien)

ab II | 2022



LOCHER GROSSKÜCHEN-

GERÄTE GMBH

Durach – ab II | 2022



THERMOHAUSER GMBH

Uhingen – ab II | 2022



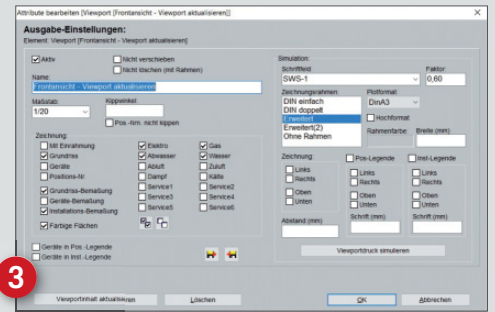
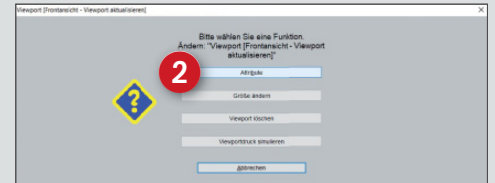
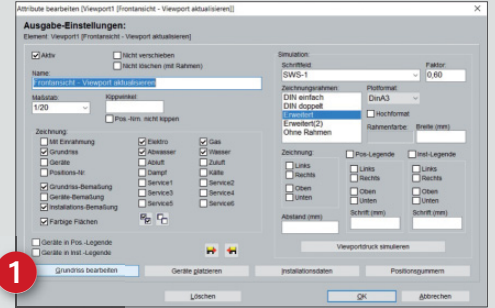
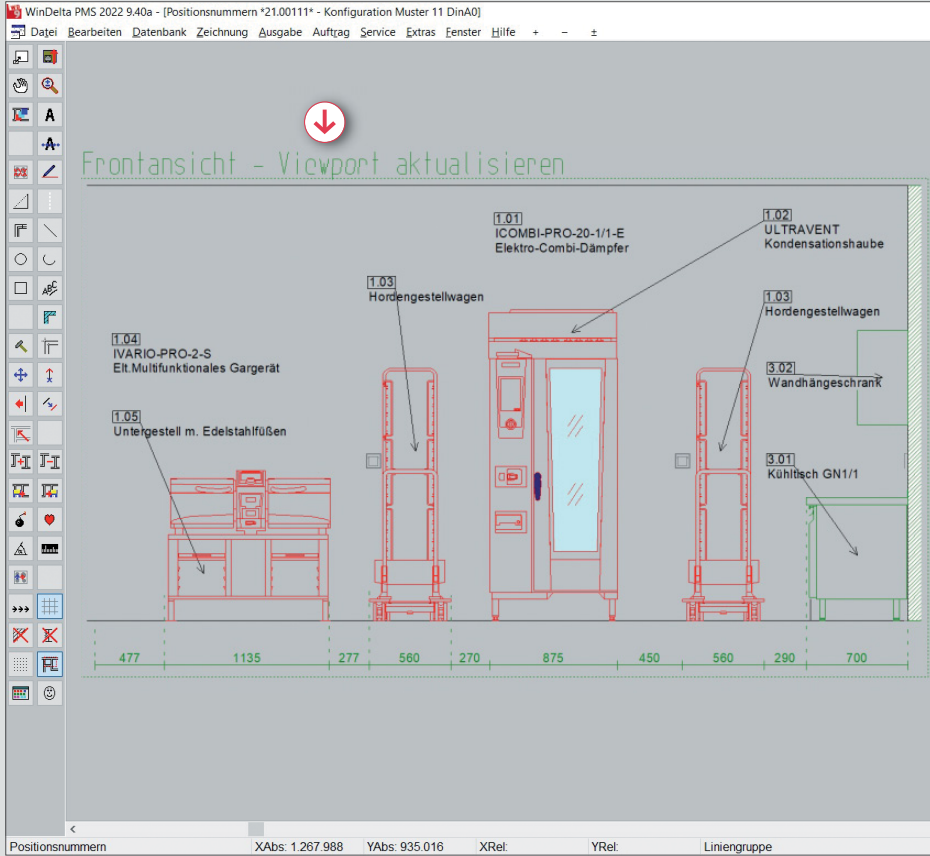

9.40a Viewport aktualisieren

NEUE & AKTUALISIERTE Datenbanken
 Update II | 2022

NEUE >DAD< - DATENBANKEN

Hersteller	Datenbank		
ASSKÜHL	ASS-STUD	Kühl-/Tiefkühlschränke Studio-Line	<input type="checkbox"/>
B.PRO	BLA-KUHL	Kühlstationen	<input type="checkbox"/>
COMENDA	COM-GSPM	Spülmaschinen und Zubehör	<input type="checkbox"/>
DITO SAMA (ELECTROLUX)	DIT-GERA	Küchenmaschinen Dito Sama und Zubehör (Neue Gruppe durch Umpeicherung ELE-GERA → DIT-GERA)	<input type="checkbox"/>
LAINOX	LAI-ZOOM	Schockkühler und Einfahrzellen Zoom	<input type="checkbox"/>
LOCHER	LCH-S700	Thermik Stand 700	<input type="checkbox"/>
SARO	SAR-BUFF, SAR-GRIL, SAR-REGA	Buffetgeräte, Grillgeräte, Regale	<input type="checkbox"/>
THERMOHAUSER	THR-SPEI	Speisentransportwagen	<input type="checkbox"/>

AKTUALISIERTE >DAD< - DATENBANKEN

Hersteller	Datenbank		
ACKERMANN	Alle ACK-Gruppen	Datenaktualisierung/-ergänzung, neue Preisliste 03/22	<input checked="" type="checkbox"/>
ADE	Alle ADE-Gruppen	Datenaktualisierung/-ergänzung, neue Preisliste 06/22	<input checked="" type="checkbox"/>
AMBACH	Alle AMB-Gruppen	Datenaktualisierung/-ergänzung, neue Preisliste 03/22	<input type="checkbox"/>
ANIMO	Alle ANI-Gruppen	Datenaktualisierung/-ergänzung, neue Preisliste 03/22	<input checked="" type="checkbox"/>
APS	APS-TAFE	Datenaktualisierung/-ergänzung, neue Preisliste 01/22	<input checked="" type="checkbox"/>

Fortsetzung siehe Rückseite →

AKTUALISIERTE > DAD<- DATENBANKEN (FORTSETZUNG)

Hersteller	Datenbank		
ASCOBLOC	Alle ASC-Gruppen	Datenaktualisierung/-ergänzung, neue Preisliste 04/22	<input type="checkbox"/>
ASSKÜHL	ASS-CATE, ASS-EKOL, ASS-ELIT, ASS-PREM, ASS-RAPI, ASS-ROLL, ASS-SAFE, ASS-SMAR, ASS-TECL	Datenaktualisierung/-ergänzung, neue Preislisten 04/22 (ASS-CATE, ASS-ROLL), 05/22 (ASS-PREM, ASS-SAFE, ASS-SMAR), Preise »Auf Anfrage« (ASS-EKOL, ASS-RAPI, ASS-TECL)	<input type="checkbox"/>
ALEXANDERSOLIA	AWS-GERA	Datenaktualisierung/-ergänzung, neue Preisliste 03/22	<input type="checkbox"/>
BARTSCHER	Alle BAR-Gruppen	Teuerungszuschlag 5,5%	<input type="checkbox"/>
B.PRO	Alle BLA-Gruppen	Datenaktualisierung/-ergänzung, neue Preisliste 04/22 zzgl. Teuerungszuschlag 11,8%	<input type="checkbox"/>
BONAMAT	Alle BON-Gruppen	Datenaktualisierung/-ergänzung, neue Preisliste 04/22	<input checked="" type="checkbox"/>
BERTO'S	Alle BRT-Gruppen	Datenaktualisierung/-ergänzung, neue Preisliste 02/22	<input checked="" type="checkbox"/>
BUSCH	Alle BUS-Gruppen	Datenaktualisierung/-ergänzung, neue Preisliste 05/22	<input checked="" type="checkbox"/>
COLD LINE	Alle CDL-Gruppen	Teuerungszuschlag 8,0%	<input type="checkbox"/>
CLASSEQ	CLA-GSPM	Datenaktualisierung/-ergänzung, neue Preisliste 06/22	<input type="checkbox"/>
CNS	Alle CNS-Gruppen	Datenaktualisierung: Alle Preise auf Anfrage	<input checked="" type="checkbox"/>
CONVOTHERM	Alle COV-Gruppen	Datenaktualisierung/-ergänzung, neue Preisliste 05/22	<input type="checkbox"/>
DECKER	DEK-GSPM	Datenaktualisierung/-ergänzung, neue Preisliste 04/22	<input type="checkbox"/>
ECHTERMANN	ECH-ARMA	Datenaktualisierung/-ergänzung, neue Preisliste 01/22	<input type="checkbox"/>
EKU	Alle EKU-Gruppen außer EKU-MIKR	Datenaktualisierung/-ergänzung, Teuerungszuschläge 16,5% oder 23,0%	<input type="checkbox"/>
ELECTROLUX	Alle ELE-Gruppen	Datenaktualisierung/-ergänzung, neue Preisliste 03/22 zzgl. Teuerungszuschlag 3,0% (Achtung: Gruppe ELE-GERA entfällt, bitte löschen! Umgespeichert nach DIT-GERA mit DIT-Artikel-Nummern)	<input type="checkbox"/>
FOSTER	Alle FOS-Gruppen	Datenaktualisierung/-ergänzung, neue Preislisten 06/22 bzw. 05/22 (FOS-EVOL)	<input checked="" type="checkbox"/>
GRAEF	GRA-AUFS	Datenaktualisierung/-ergänzung, neue Preisliste 01/22	<input checked="" type="checkbox"/>
HAGOLA	Alle HAG-Gruppen	Datenaktualisierung/-ergänzung, neue Preisliste 04/22	<input type="checkbox"/>
HIBU	HBU-EISW	Datenaktualisierung/-ergänzung, neue Preisliste 02/22	<input checked="" type="checkbox"/>
HENKELMAN	HEN-VAKU	Datenaktualisierung/-ergänzung, neue Preisliste 07/22	<input type="checkbox"/>
HENDI	HND-KOMP	Datenaktualisierung/-ergänzung, neue Preisliste 03/22	<input type="checkbox"/>
KBS	Alle KBS-Gruppen	Datenaktualisierung/-ergänzung, neue Preisliste 04/22	<input type="checkbox"/>
KOHLHOFF	KHT-GERA	Teuerungszuschlag 8,16% (entsprechend 4% auf 4%)	<input checked="" type="checkbox"/>
KWC	KWC-ARMA	Datenaktualisierung/-ergänzung, neue Preisliste 04/22	<input checked="" type="checkbox"/>
LAINOX	Alle LAI-Gruppen	Datenaktualisierung/-ergänzung, neue Preisliste 05/22	<input type="checkbox"/>
METAGRO	Alle MET-Gruppen	Datenaktualisierung, neue Preise 06/22	<input checked="" type="checkbox"/>
MKN	Alle MKN-Gruppen	Datenaktualisierung/-ergänzung, neue Preisliste 07/22	<input type="checkbox"/>
MÜLLER	MUE-SPUE	Datenaktualisierung/-ergänzung, neue Preisliste 04/22	<input checked="" type="checkbox"/>
NORDCAP	Alle NOR-Gruppen	Datenaktualisierung/-ergänzung, neue Preise 06/22	<input type="checkbox"/>
PHOENIKS	PHO-K850	Datenaktualisierung	<input checked="" type="checkbox"/>
RATIONAL	Alle RAT-Gruppen	Datenaktualisierung/-ergänzung, neue Preisliste 04/22	<input checked="" type="checkbox"/>
REGANIC	Alle REG-Gruppen	Datenaktualisierung/-ergänzung, neue Preisliste 04/22	<input checked="" type="checkbox"/>
RETIGO	RET-DAMP	Datenaktualisierung/-ergänzung, neue Preisliste 07/22	<input checked="" type="checkbox"/>
SALVIS	Alle SAL-Gruppen	Datenaktualisierung/-ergänzung, neue Preisliste 04/22	<input checked="" type="checkbox"/>
SARO	SAR-DAMP, SAR-GERA, SAR-HERD, SAR-MIKR, SAR-SPUE, SAR-TRAN, SAR-VERB	Datenaktualisierung/-ergänzung	<input type="checkbox"/>
SCHNEIDER	SHN-TAFE	Datenaktualisierung/-ergänzung, neue Preisliste 06/22	<input checked="" type="checkbox"/>
STOLPEN	Alle STO-Gruppen	Datenaktualisierung/-ergänzung, neue Preise 04/22	<input checked="" type="checkbox"/>
TOURNUS	Alle TOU-Gruppen	Teuerungszuschlag 9,7%	<input checked="" type="checkbox"/>
UBERT	Alle UBE-Gruppen	Datenaktualisierung/-ergänzung, neue Preisliste 05/22	<input type="checkbox"/>
UNOX	Alle UNX-Gruppen	Datenaktualisierung/-ergänzung, neue Preisliste 06/22	<input checked="" type="checkbox"/>
VIESSMANN	Alle VIE-Gruppen	Datenaktualisierung: Alle Preise auf Anfrage	<input type="checkbox"/>
VOLTA	Alle VOL-Gruppen	Datenaktualisierung/-ergänzung, neue Preisliste 04/22 Achtung: Gruppen VOL-GETR und VOL-NASS entfallen, bitte löschen!	<input checked="" type="checkbox"/>
VITO	VTO-FRIT	Datenaktualisierung/-ergänzung, neue Preisliste 04/22	<input checked="" type="checkbox"/>
WAS	WAS-TAFE	Datenaktualisierung/-ergänzung	<input checked="" type="checkbox"/>
WELBILT	Alle WBT-Gruppen außer WBT-INDU	Datenaktualisierung/-ergänzung, neue Preislisten 02/22 (WBT-EISW, WBT-MIKR) und 05/22 (WBT-FROS, WBT-KAFF, WBT-PIZZ, WBT-THER)	<input type="checkbox"/>
WINTERHALTER	Alle WIN-Gruppen	Datenaktualisierung/-ergänzung, Teuerungszuschlag 12,0%	<input type="checkbox"/>
WMF	WMF-KAFF	Datenaktualisierung/-ergänzung	<input checked="" type="checkbox"/>

>DAD< Info-Line II | 2022
 herausgegeben von
 SWS SoftWare-Systeme GmbH
 Technologiepark 32
 33100 Paderborn
 Tel. 0 52 51/16 40-0
 Fax 0 52 51/16 40-40
 info@sws-online.de
 www.sws-online.de

- ▲ — vom Hersteller bei SWS freizugeben
- — Daten nicht verschickt
- — bereits vom Hersteller überprüft
- — Vorab-Bereitstellung, z. Zt. Überprüfung durch den Hersteller

PDF-Preislistenseiten wurden bei folgenden Herstellern neu eingebunden oder aktualisiert:

ACK, ADE, ANI, APS, ASC, ASS, AWS, BLA, BON, BRT, BUS, CLA, COM, COV, DEK, DIT, ECH, EKU, FOS, GRA, HBU, HEN, KBS, KWC, LAI, LCH, MKN, MUE, NOR, RAT, REG, RET, SAL, SAR, SHN, THR, UBE, UNX, VOL, VTO, WBT, WIN

PDF-Prospektseiten wurden bei folgenden Herstellern neu eingebunden oder aktualisiert:

COV, MKN, NOR, THR, WIN, WMF

PDF-Technikseiten wurden bei folgenden Herstellern neu eingebunden oder aktualisiert:

AMB, ASS, COM, COV, ELE, KWC, LAI, LCH, MKN, THR, UBE, UNX, WIN, WMF

(PDF-Einbindungen z.T. nicht bei allen Gruppen der Hersteller)